

Künstlerisch-wissenschaftliche Forschung im Museum

Wissensproduktion und Erkenntnisvermittlung
an der Grenze zwischen Kunst und Wissenschaft

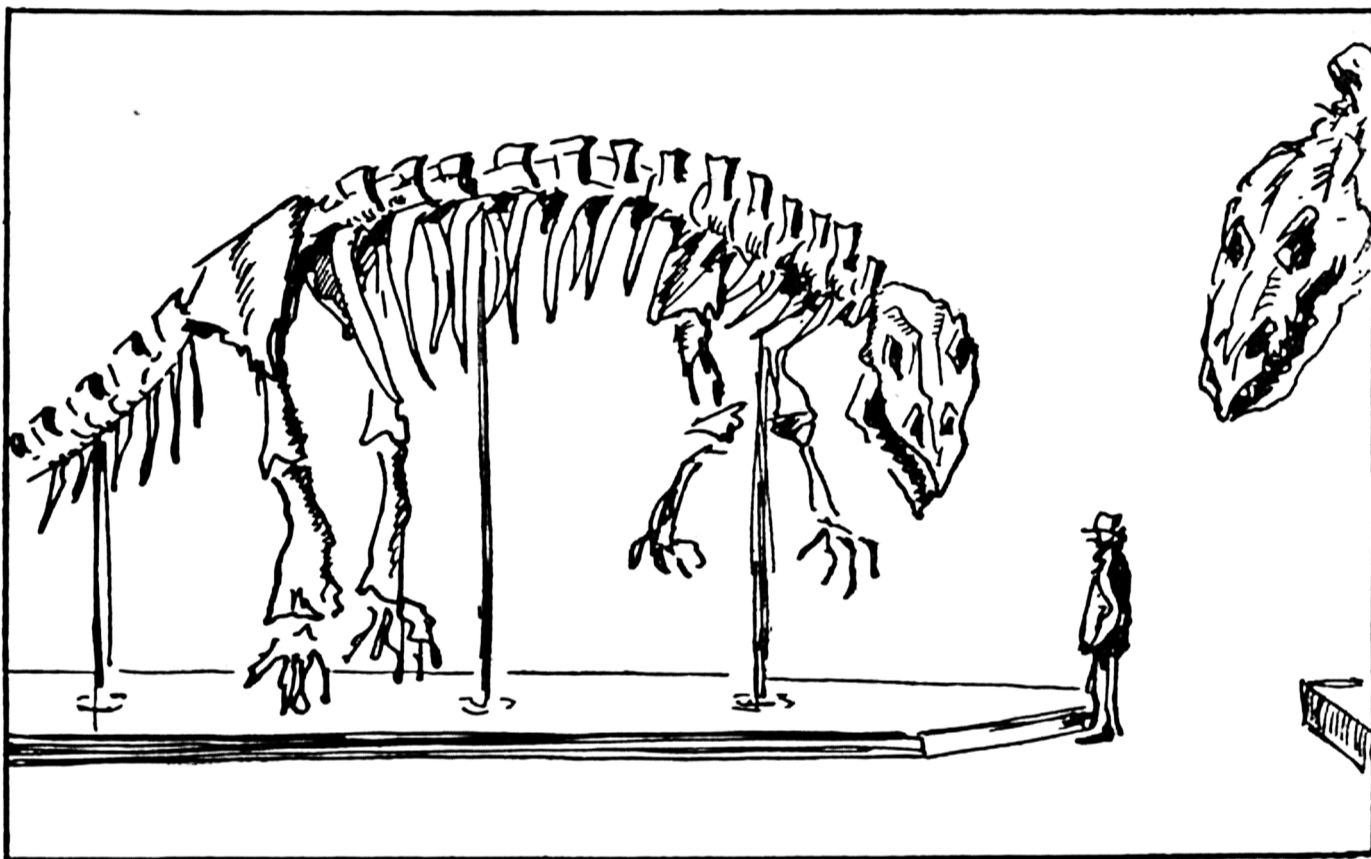

A MUSEUM PIECE WHICH RULED THE WORLD

Exkursionsworkshop von *floorplan* – Arbeitsgemeinschaft für Museumstheorie

Die Teilnahme ist kostenlos.
(Teilnehmerzahl begrenzt auf 10)

Anmeldung bei Dr. Martin Schmidl:
m.schmidl@udk-berlin.de

KÜNSTLERISCH-WISSENSCHAFTLICHE FORSCHUNG IM MUSEUM
**Wissensproduktion und Erkenntnisvermittlung an der Grenze zwischen Kunst
und Wissenschaft - Ein Workshop der Arbeitsgemeinschaft *floorplan***

Samstag 14. Juni 2014

10.00 – 12.30 Uhr

Besichtigung der Ausstellung „Unsere Tiere“ im Tieranatomischen Theater, Humboldt Universität
Kuratoren: Prof. Dr. Michael Fehr, Leiter des Institut für Kunst im Kontext / UdK Berlin und Felix Sattler,
Hermann von Helmholtz-Zentrum für Kulturtechnik/ Humboldt Universität zu Berlin; Künstlergespräch mit
Anne Hölck / Teilnehmerin der Ausstellung

12.30 – 13.00 Uhr

Spaziergang zum Hamburger Bahnhof

13.00 – 14.00 Uhr

Mittagspause bei “Sarah Wiener”, Hamburger Bahnhof

14.00 – 16.30 Uhr

Hamburger Bahnhof: Besuch und Diskussion der Werkreihe „Ernste Spiele“ von Harun Farocki,
Gespräch mit Heike Kropff, Leiterin der Kunstvermittlung Staatliche Museen zu Berlin

Sonntag 15. Juni 2014

10.00 – 12.00 Uhr

Gemeinsame Besichtigung der 8. Berlin Biennale in den Museen Dahlem. Diskussion der Arbeiten von:
Carsten Höller, Alberto Baraya, Mario García Torres, Wolfgang Tillmans u.a.

12.00 – 12.45 Uhr

Mittagspause in der Kantine Dahlem

12.45 – 13.30 Uhr

Gemeinsame Fahrt zum Institut für Kunst im Kontext, UDK Berlin / Hardenbergstraße 33, R. 252

13.30 – 16.00 Uhr

Impulsstatements der Mitglieder der Gruppe floorplan zum Thema künstlerisch-wissenschaftliche Forschung
im Museum und gemeinsame Diskussion mit den Gästen

Veranstaltungsorte

Museen Dahlem, Lansstraße 8, 14195 Berlin, Treffpunkt am Eingang

Institut für Kunst im Kontext, UDK Berlin, Raum 252, Hardenbergstr. 33, 10623 Berlin

Tieranatomisches Theater, Humboldt Universität zu Berlin, Campus Nord, Phillipstr. 12/13, Haus 3,
10115 Berlin. Das Tieranatomische Theater liegt in einem Innenhof der Humboldt Universität zu Berlin und ist
nur zu Fuß zu erreichen, am besten von der Luisenstraße 54 aus (Toreingang links neben der Apotheke).

Hamburger Bahnhof, Invalidenstr. 50-51, 10557 Berlin (und dort das Restaurant “Sarah Wiener”)